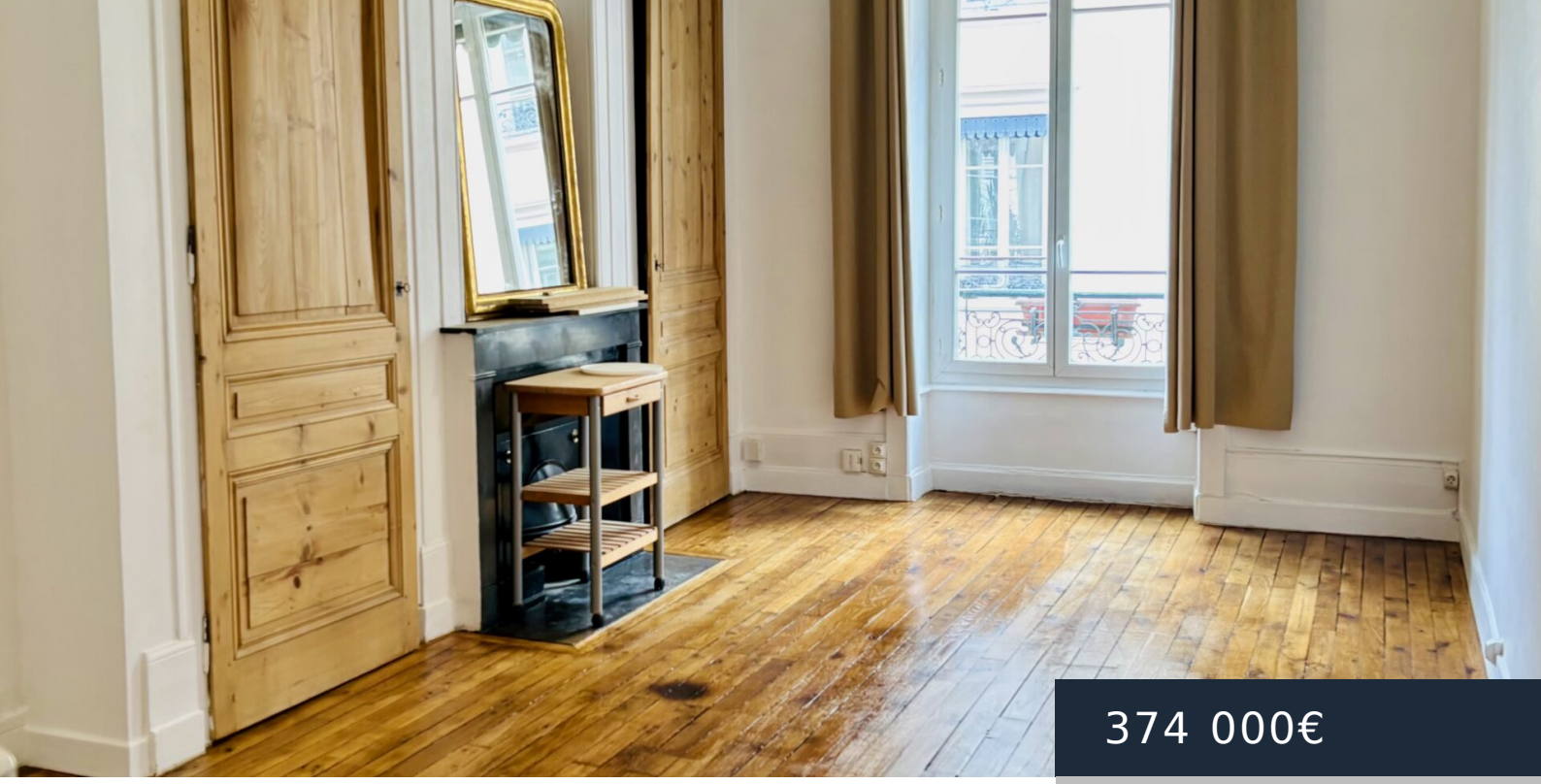

374 000€

- 1 bain
- Appartement T2, Appartement T3, non meublé
- Vente
- 61 m²

CONFORTABLE T2 BIS / T3 À VENDRE EN PLEIN COEUR DE BROTTEAUX

https://suithome.fr

Laissez vous tenter par ce charmant T2 bis/T3 de 61 m2 idéalement situé en plein coeur des Brotteaux. Au 2e étage avec ascenseur, il combine parfaitement charme de l'ancien et emplacement privilégié. Dès l'entrée, vous serez séduit par son cachet : cheminées décoratives, parquet en chêne d'origine, et belle hauteur sous plafond. Le séjour, exposé [...]

Call us now

Phone: 04 69 00 13 20
Email: immobilierneuf@suithome.fr
Address: 34 Bd des Brotteaux, 69006 Lyon

SUITHOME
l'immobilier sur mesure

Informations

Votre projet: Vente

Catégorie: Vente

Superficie, m²: 61 m²

Date ajoutée: Ajouté il y a 4 mois

Salles de bains: 1 bain

Type de bien: Appartement T2 bis

Taper: Appartement T2, Appartement T3, non meublé

Nombre de pièces: 3

Chambres: 1

Fiche technique

Caractéristiques: Cuisine équipée, T2

Commodités et Caractéristiques

Commodités: Proche de toutes les commodités

Référence

Référence: 1042

Call us now

Phone: 04 69 00 13 20

Email: immobilierneuf@suithome.fr

Address: 34 Bd des Brotteaux, 69006 Lyon

SUITHOME

l'immobilier sur mesure