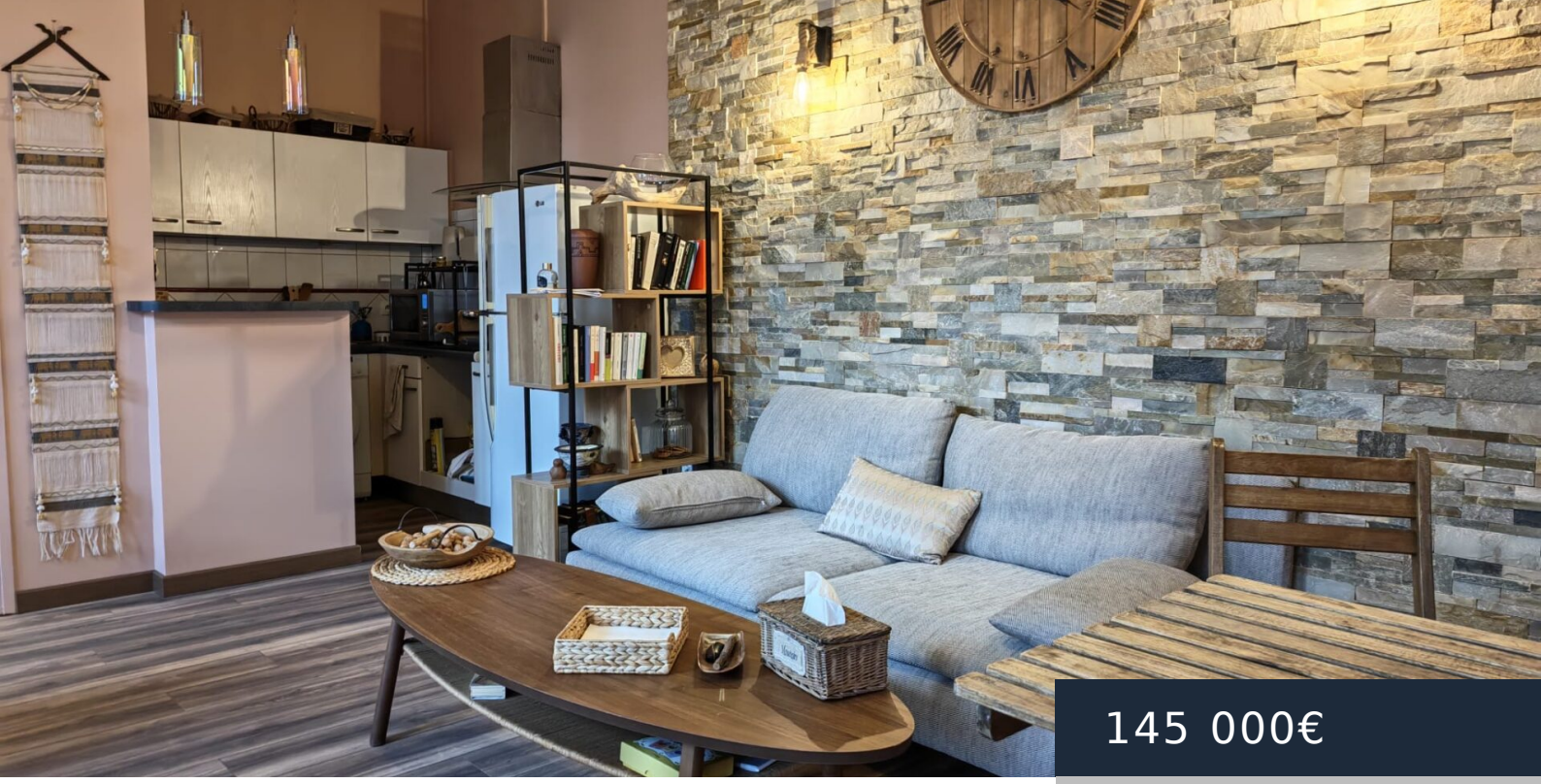

145 000€

- Appartement T2
- Appartement, Vente
- A VENDRE, Exclusivité, Nouveau
- 38.87 m²

À VENDRE – T2 DE 39 M² – VILLEURBANNE – COUP DE COEUR !

https://suithome.fr

Un appartement idéal pour un premier achat ou un investissement ! Découvrez ce joli appartement T2 de 39 m² situé à Villeurbanne, au coeur d’un quartier vivant et dynamique. Très soigné et agréable à vivre, cet appartement offre un cadre chaleureux et fonctionnel. Son intérieur en excellent état permet de s’installer immédiatement et de profiter […]

Informations

Votre projet: Vente

Catégorie: Appartement, Vente

Superficie, m²: 38.87 m²

Date ajoutée: Ajouté il y a 4 heures

Chambres: 1

Etages: 2 étage

Type de bien: Appartement T2

Taper: Appartement T2

Nombre de pièces: 2

Statut: A VENDRE, Exclusivité, Nouveau

Salle d\'eau: 1 demi bain

Call us now

Phone: 04 69 00 13 20

Email: immobilierneuf@suithome.fr

Address: 34 Bd des Brotteaux, 69006 Lyon

SUITHOME
l'immobilier sur mesure

DPE

Logement: F (331 à 450)

KWh/m2.an: 384

Emission des GES: C (11 à 20)

Kg eq cO2/m2.an: 15

Fiche technique

Climatisation: Non

Chauffage: Individuel électrique

Extérieur: Balcon

Caractéristiques: 1 balcon, 1 chambre, calme, charme, Chauffage individuel, Cuisine équipée et aménagée, proche des commodités

Commodités et Caractéristiques

Commodités: Proche de toutes les commodités

Référence

Référence: 537

Call us now

Phone: 04 69 00 13 20

Email: immobilierneuf@suithome.fr

Address: 34 Bd des Brotteaux, 69006 Lyon

SUITHOME
l'immobilier sur mesure